

**C E**

EG – Konformitätserklärung  
EC - Declaration of Conformity  
Certificat de conformité CE  
EG - Verklaring van overeenstemming  
EG - Certificato di Conformità  
CE – Övérensstemmelseserklaring  
EU – Certifikat  
EU – Vaatimustenmukaisuusvakuutus

Für das nachstehende Erzeugnis...  
The following product...  
Nous déclarons que le produit...  
Voor het hieronder vermelde produkt...  
Codesti prodotti  
Följande anläggning  
Seuraava laite

**Höllmüller GREENLINE 2000**  
**FeCl<sub>3</sub>-Ätzer**  
**(Fabr.Nr. 3008/01-06)**

wird die Übereinstimmung mit folgenden Richtlinien erklärt: 89/392/EWG  
is declared to be in conformity with the following guide lines: 89/336/EWG  
figurant ci-après est conforme aux réglementations suivantes: 93/68/EWG  
wordt verklaard dat het in overeenstemming met det volgende richtlijnen:  
figuranti qui con la conformità del regolamento descritto  
äi i enlighet med fölnade bestämmelser:  
on seuraavien määräysten mukainen:

Angewandte harmonisierte Normen: EN 292-1  
Applied, harmonized standards: EN 292-2  
Normes harmonisées appliquées: EN 60204 Teil 1 (VDE 0113)  
Toegepaste, geharmoniseerde normen: VBG 4  
Norme armonizzate applicate: DIN 1910  
Harmoniserade standardnormer:  
Harmonisoidut vakionormit:

Herrenberg, 17. Dezember 2001

Signature:

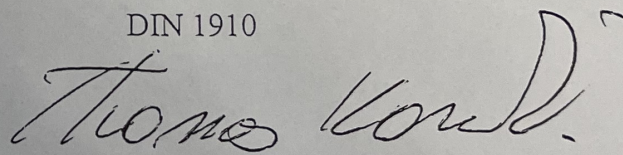

Thomas Kosikowski  
Geschäftsführer

Höllmüller  
Maschinenbau GmbH  
Kappstr. 69  
D-71083 Herrenberg

Amtsgericht Böblingen HRB 2563  
Geschäftsführer:  
Dr. Christoph Hemmer  
Thomas Kosikowski  
Joe Kresky

Telefon (07032) 207-0  
Telefax (07032) 207-113

Bankverbindungen:  
Volksbank Herrenberg  
(BLZ 60391310) Nr. 1 900 005  
BW-Bank Herrenberg  
(BLZ 60020030) Nr. 1775991100  
Postbank Stuttgart  
(BLZ 60010070) Nr. 128400-703

HÖLLMÜLLER  
GREENLINE

## Fineline-Ätzmodul AMF170-HK

Originalfoto(s), Bedienseite 3008

- 1- Oszillations-Getriebemotor
- 2- Handscheinwerfer, Ätzkammerbeleuchtung
- 3- Verriegelung Ätzkammerfenster
- 4- Fenster -Sicherheitschalter (Magnetschalter)
- 5- Drucktaster „Ätzkammer-Beleuchtung EIN“
- 6- Kondensatabscheider

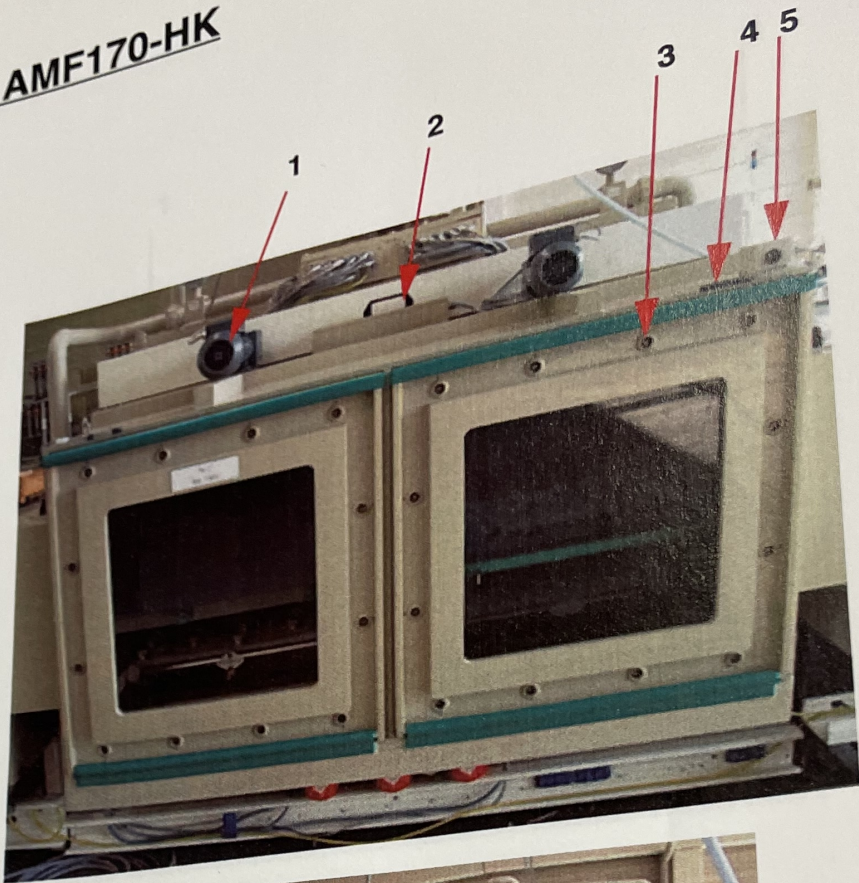

**ACHTUNG:**



Vor jedem Öffnen der Ätzkammer Sicherheitsvorschriften beachten und Schutzmaßnahmen treffen (Vgl. Kap. 2)!

Düsenstöcke stets vorsichtig herausziehen - vorher gut abtropfen lassen!



**ACHTUNG:**



Vor jedem

Öffnen der Ätzkammer Sicherheitsvorschriften beachten und Schutzmaßnahmen treffen (Vgl. Kap. 2)!

Düsenstöcke stets vorsichtig herausziehen - vorher gut abtropfen lassen!

- Düsenstock unten
- Überwurfmutter
- Flachstrahldüse BJ
- Verriegelung, Düsenstock unten
- Anzugsstange, Düsenstock
- Transportwelle
- Transportwellenlager
- Antriebsstrang

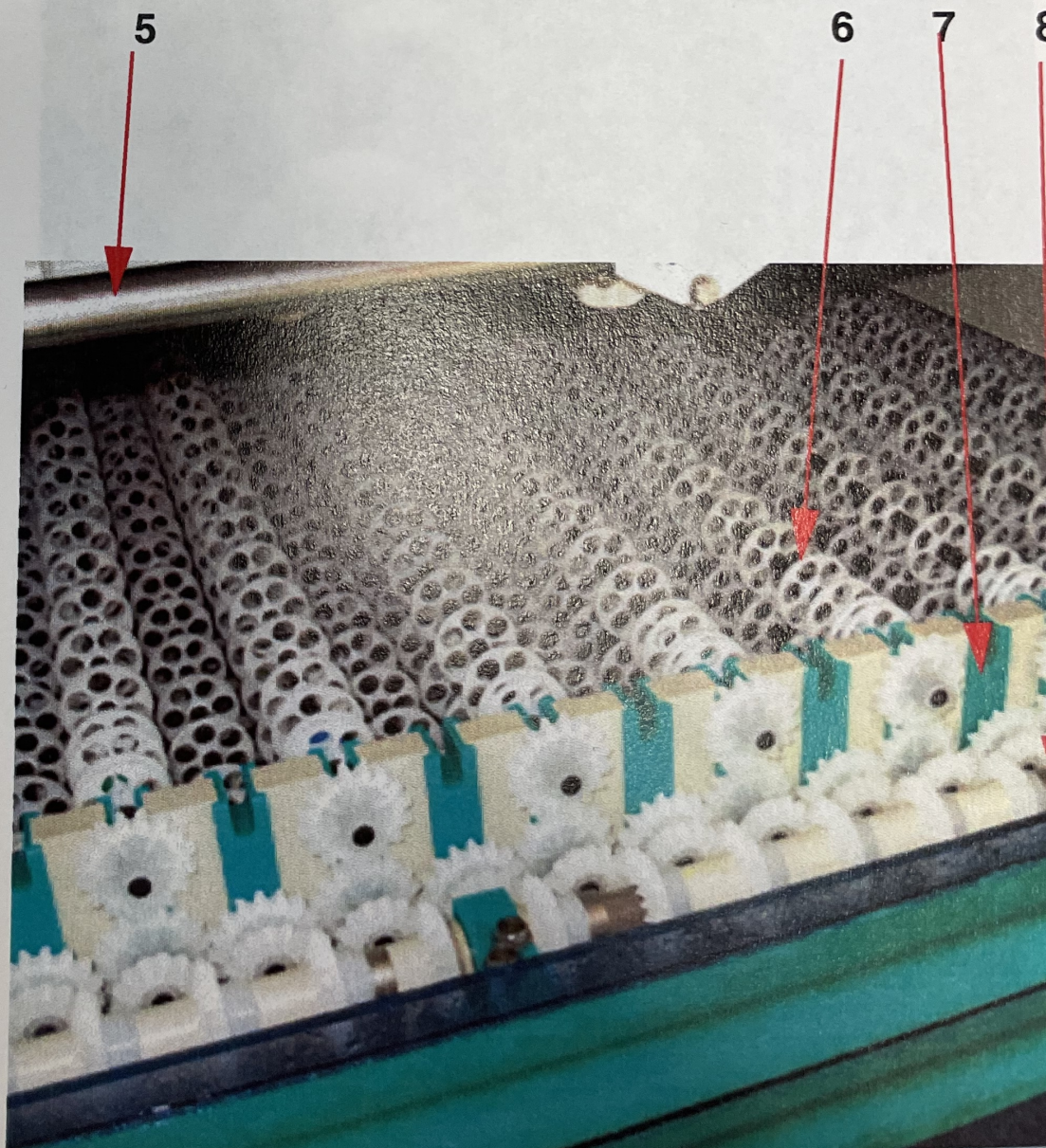
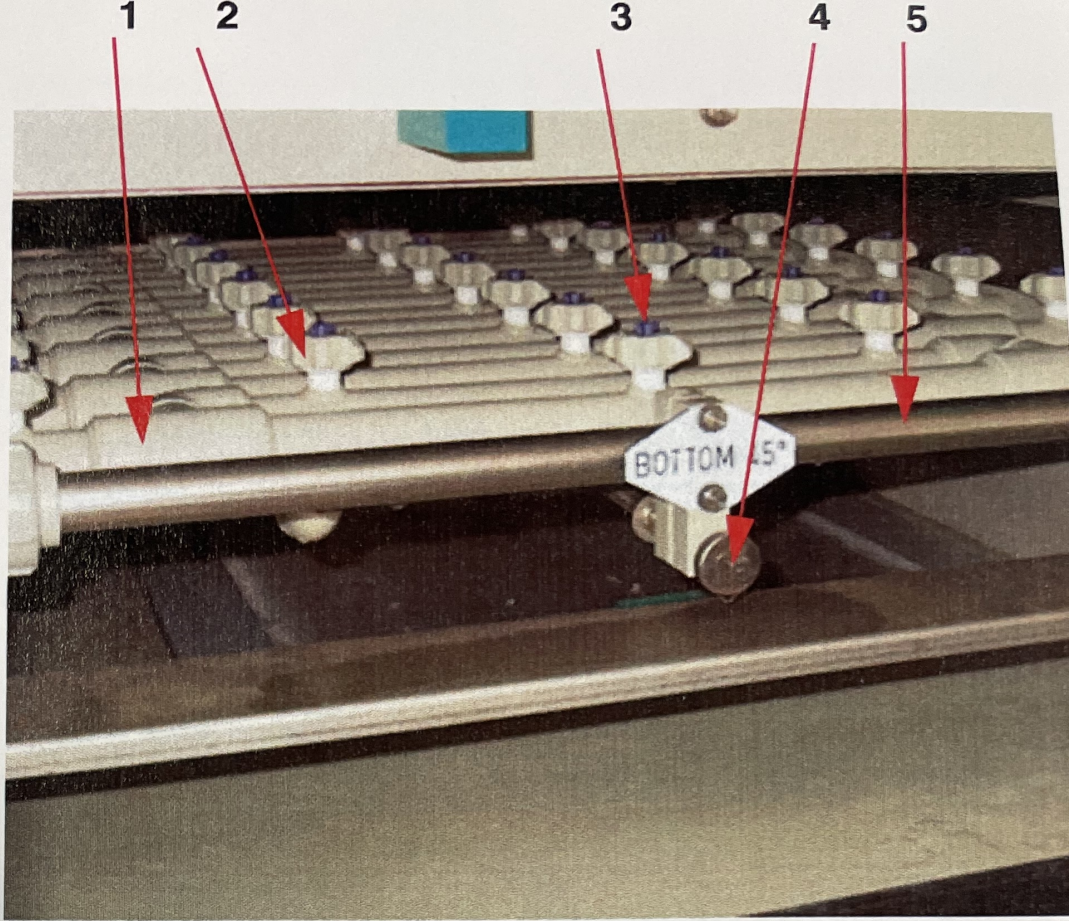

- 1- Kondensatabscheider
- 2- Durchfluß-Transmitter Bürkert 8035
- 3- Kugelhahn Sprühsektion oben
- 4- Schmutzfänger SF2
- 5- Kugelhahn, Druckleitung oben
- 6- Tauchpumpe
- 7- Kugelhahn, Kühlwasser-Zulauf Rückschlagventil
- 8- Kühlwasser-Rücklauf
- 9- Probe-Entnahmehahn

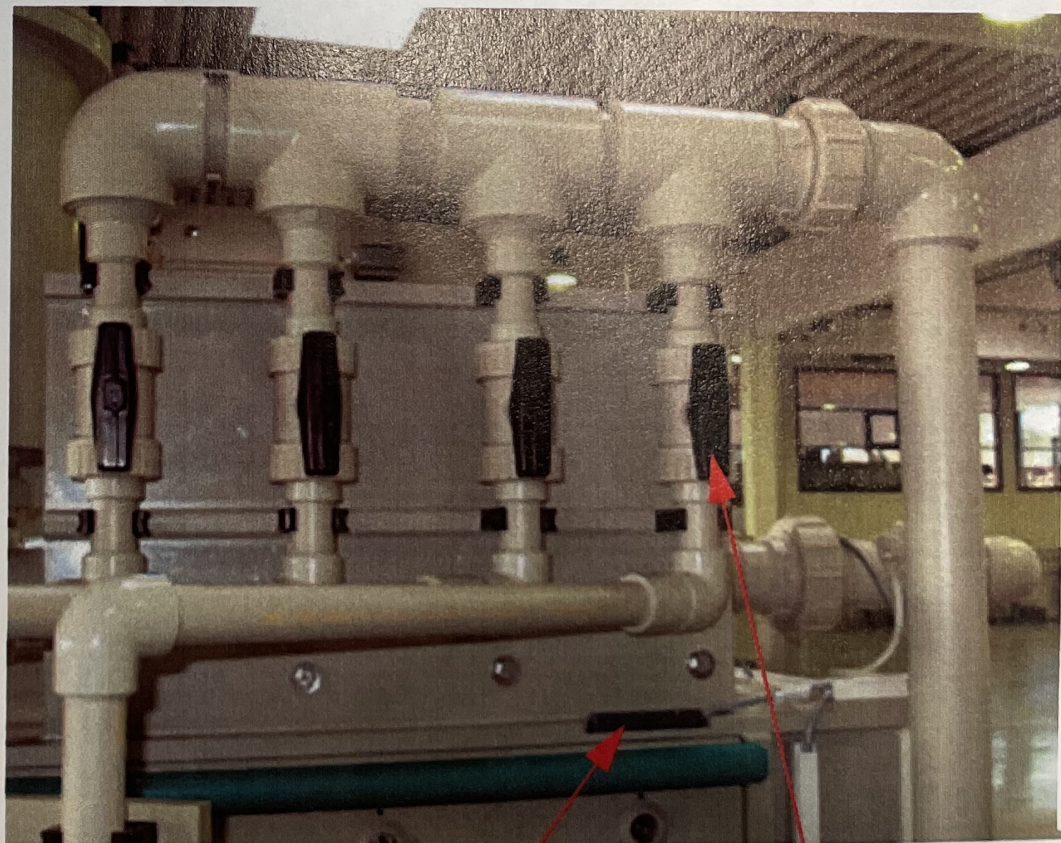
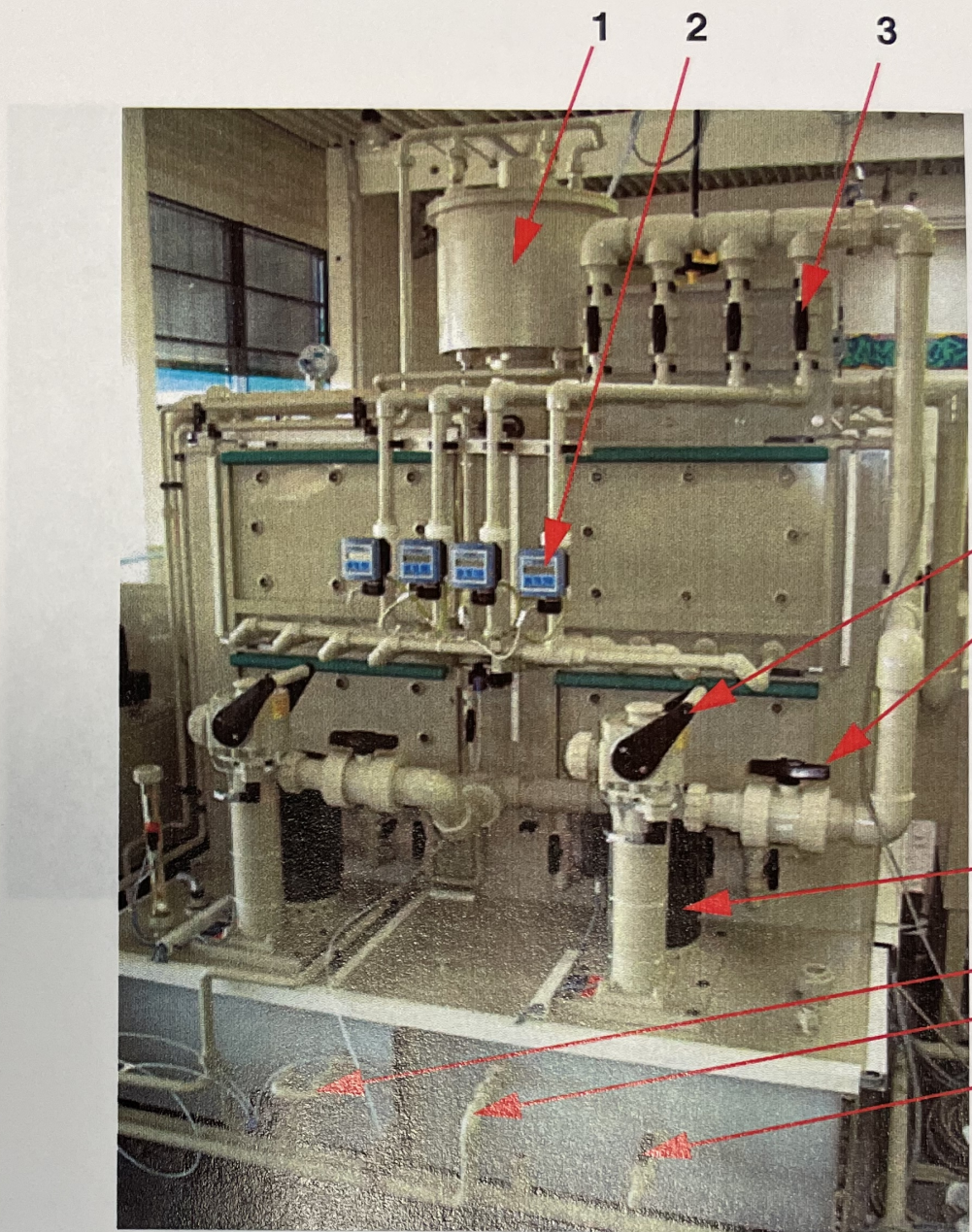

- 10- Deckel-Verriegelung
- 11- Magnetschalter

11 10 3